navrelay/temp

Erfassen, übertragen und beobachten Sie Temperaturdaten mit TomTom Telematics und Tertium Technology.

Highlights

- *Temperaturdaten von Tertium-Sensoren werden mit TomTom LINK.connect übertragen.*
- *Messwerte von bis zu 2 Sensoren pro Fahrzeug können in TomTom WEBFLEET dargestellt werden.*
- *Daten werden als CSV-und PDF-Datei periodisch (z.B. 1x täglich) per Email zugestellt.*

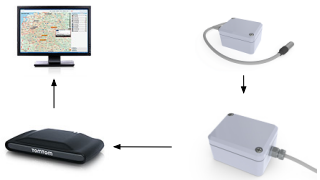

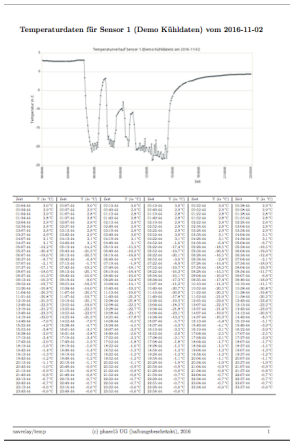

Wenn Sie Ihre Fahrzeuge mit TomTom Telematics ausgestattet haben und außerdem Temperaturdaten überwachen wollen, können Sie Ihre Fahrzeuge und Ladeeinheiten mit Readern und Sensoren von Tertium Technology ausstatten. Diese ermöglichen eine drahtlose Temperaturdatenerfassung und -übertragung via TomTom LINK.connect.

Mit **navrelay**/temp werden die mit TomTom Telematics übertragenen Messwerte aufbereitet. Dabei werden die Messwerte direkt am Fahrzeug in TomTom WEBFLEET aktualisiert. Gleichzeitig werden die Daten zwischengespeichert und stehen per Email als CSV-Daten und als Graph zur Verfügung.

Voraussetzungen: TomTom LINK 510 mit LINK.connect L, Tertium MWS Reader BT sowie bis zu 2 MWS TagT oder MWS TagText.

Kosten

€ 5,00 pro Monat/Fahrzeug, basierend auf der pro Monat größten Anzahl von Objekten, die für die Übertragung konfiguriert sind. Die Abrechnung erfolgt quartalsweise. Einmalige Einrichtungspauschale pro Fahrzeug: € 35

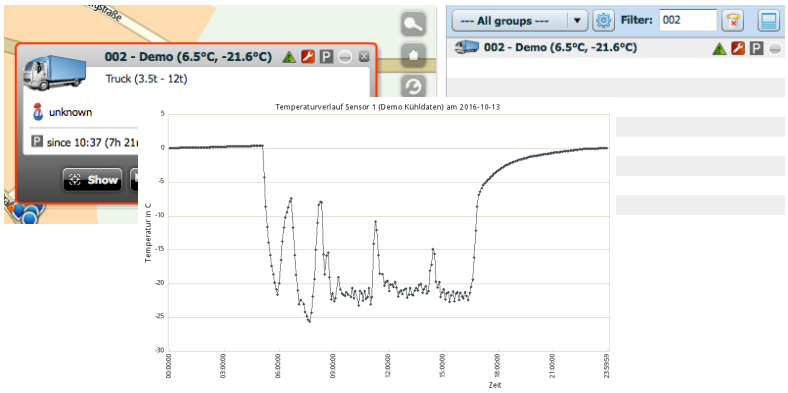

phase15 UG (haftungsbeschränkt)
post Ehwiesmühlstr. 9, 87787 Wolfertschwenden
http www.phase15.de
email info@phase15.de
geschäftsführerin Petra Wolniczak
register AG Memmingen, HRB 14519
steuernummer 138/135/10736
ust-idnr. DE275881928
bank Sparkasse Memmingen
iban DE53731500001001356219
bic BYLADEM1MLM

Stand: 232016-11-15